

# De Boer aan het Roer

Mogelijk gemaakt door IBP  
Vitaal Platteland Hollands  
Utrechtse Veenweiden



*Samen werken aan transitie  
van het landelijk gebied*



Hoogheemraadschap van  
**Rijnland**



De Boer aan het Roer

5

## De Boer aan het Roer

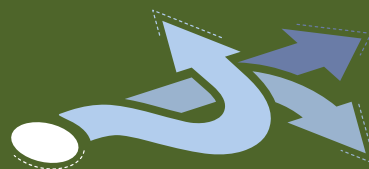

# Rapportage Keukentafelgesprekken MT-polder

## Jouw polder, jouw toekomst



Stichting Kavelruil Zuid-Holland  
November 2022

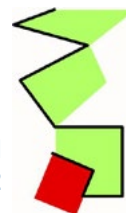

6

**Gebied:** omlijning

**Gesproken:**

308 van 492 ha = 63%  
10 in het gebied (4 mv)  
4 erbuiten (2 melkvee)

**Opvallend:** oostelijk  
deel valt weg vanwege  
kwekers en kleine  
eigenaren

De Boer aan het Roer

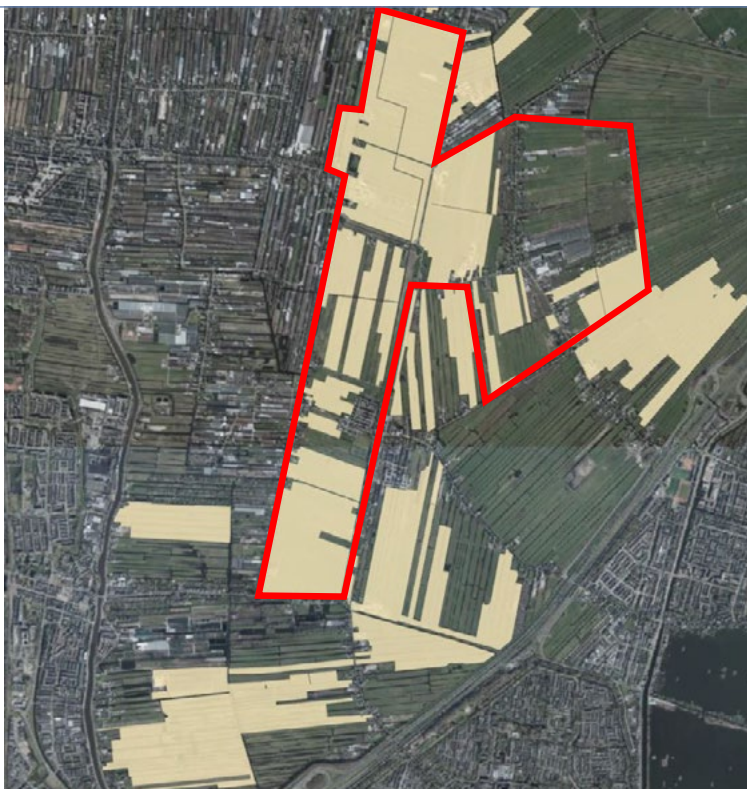

7

## GVE per ha (intensief / extensief)

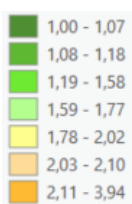



- Weidegang is maximaal
- GVE en melk per ha erg laag
- Grondgebondenheid erg goed

De Boer aan het Roer



8

# Huidige Verkaveling

-  Wens uitbreiding huiskavel
-  Drukke huiskavel zone
-  Bedrijf zonder kans op uitbreiding huiskavel

De Boer aan het Roer



9

# Agrarisch natuurbeheer

- Veel verschil tussen boeren onderling
- Intensieve vormen van ANB buiten projectgebied in Polder Bloemendaal
- Geen grote veranderingen verwacht

De Boer aan het Roer

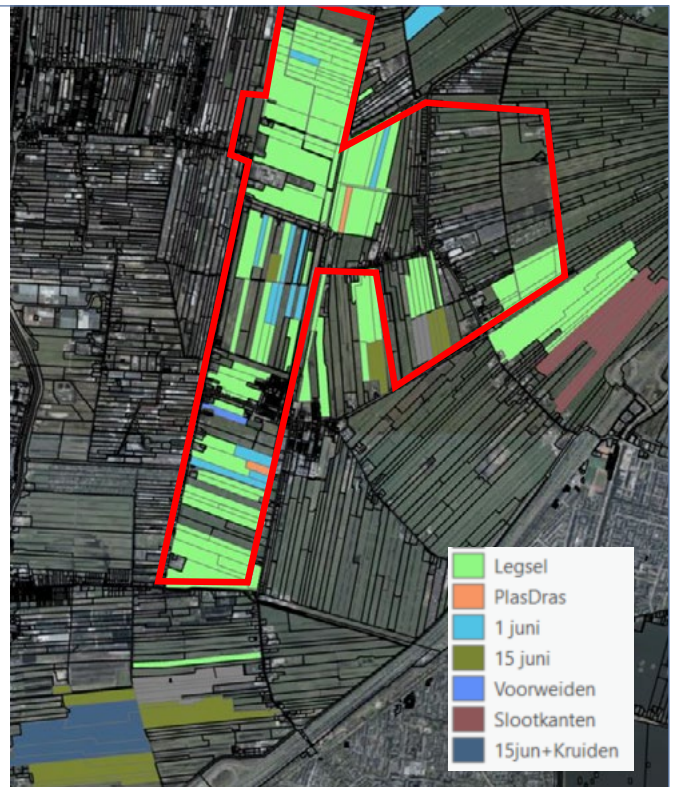

10

## Persoonlijke doelen



De Boer aan het Roer

11

## Opgaven gebiedsproces

- Oeverafkalving (vis, kreeft)
- Zout & waterkwaliteit
- Wateroverlast
- Bodemdaling
- Duurzame Energie
- Extensivering
- Verkaveling

### Oplossingsrichtingen

- Beschoeien, dieren vangen, natuurvriendelijk oevers
- Doorspoelen, dieren vangen
- Voormalen, betalen overlast, erkenning
- Klei opbrengen (geen WIS ivm droogmakerij)
- Erfmolen, zon op dak, besparen
- Groei in oppervlakte, minder krachtvoer/kunstmest
- Bedrijfsverplaatsing, kavelruil

De Boer aan het Roer

12